

مذكرة تقويم مقرر المهارات الرقمية المرحلة الابتدائية

الدرس الأول - الوحدة الثالثة

		✓	✗
.....	<input type="checkbox"/>	<input type="checkbox"/>
.....	<input type="checkbox"/>	<input type="checkbox"/>
.....	<input type="checkbox"/>	<input type="checkbox"/>
.....	<input type="checkbox"/>	<input type="checkbox"/>
.....	<input type="checkbox"/>	<input type="checkbox"/>
.....	<input type="checkbox"/>	<input type="checkbox"/>
.....	<input type="checkbox"/>	<input type="checkbox"/>
.....	<input type="checkbox"/>	<input type="checkbox"/>
.....	<input type="checkbox"/>	<input type="checkbox"/>

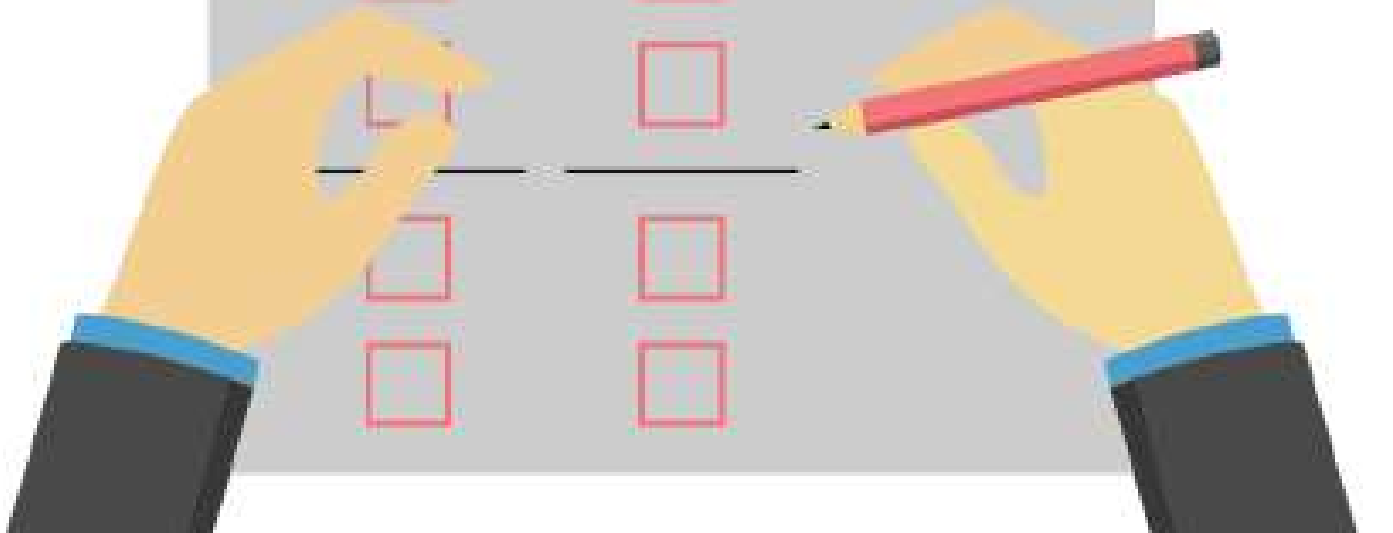
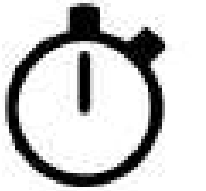

مقدمة في علم الروبوت

الإجابة	الخيارات	السؤال
<input type="radio"/>	القابلة للبرمجة	روبوت ليجو مايند ستورم هو أحد الروبوتات:
<input type="radio"/>	الغير قابلة للبرمجة	
<input type="radio"/>	لا يمكن برمجته	
<input type="radio"/>	لا شيء مما ذكر	
<input type="radio"/>	الأرض	ترتبط وحدة تحكم روبوت ليجو مايند ستورم بـ:
<input type="radio"/>	الهيكل	
<input type="radio"/>	المحركات	
<input type="radio"/>	الخيار الثاني والثالث معاً	
<input type="radio"/>	طباعة الهياكل	تستخدم بيئة أوبن روبيرتا لاب من أجل:
<input type="radio"/>	برمجة مواقع الانترنت	
<input type="radio"/>	برمجة هيكل الروبوت	
<input type="radio"/>	برمجة الروبوت	
<input type="radio"/>	فئة الحدث	من أكثر اللبئات وفئات البرمجية استخداماً في بيئة أوبن روبيرتا لاب:
<input type="radio"/>	فئة المستشعرات	
<input type="radio"/>	فئة التحكم	
<input type="radio"/>	جميع ما ذكر	