

مذكرة تقويم مقرر المهارات الرقمية المرحلة الابتدائية

الدرس الثالث – الوحدة الأولى

		✓	✗
.....	<input type="checkbox"/>	<input type="checkbox"/>
.....	<input type="checkbox"/>	<input type="checkbox"/>
.....	<input type="checkbox"/>	<input type="checkbox"/>
.....	<input type="checkbox"/>	<input type="checkbox"/>
.....	<input type="checkbox"/>	<input type="checkbox"/>
.....	<input type="checkbox"/>	<input type="checkbox"/>
.....	<input type="checkbox"/>	<input type="checkbox"/>
.....	<input type="checkbox"/>	<input type="checkbox"/>
.....	<input type="checkbox"/>	<input type="checkbox"/>

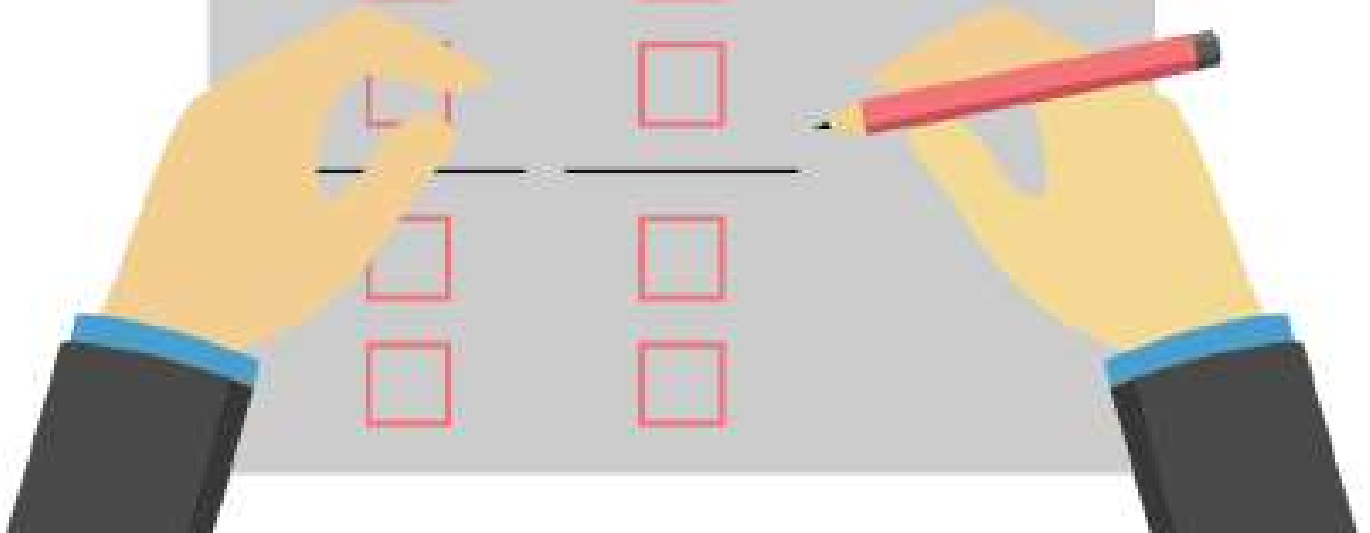

الانتقالات والحركات		
الإجابة	الخيارات	السؤال
<input type="radio"/>	قبل عرض الشرائح	إضافة الانتقالات للشريحة تتم:
<input type="radio"/>	أثناء عرض الشرائح	
<input type="radio"/>	بعد الانتهاء من عرض الشرائح	
<input type="radio"/>	لا شيء مما ذكر	
<input type="radio"/>	إدراج	يمكن إضافة الانتقالات من خلال قائمة:
<input type="radio"/>	تأثيرات	
<input type="radio"/>	حركات	
<input type="radio"/>	انتقالات	
<input type="radio"/>	ضبط ساعة جهاز الحاسوب	ضبط التوقيت في عرض الشرائح تستخدم من أجل:
<input type="radio"/>	ضبط توقيت عرض الشرائح	
<input type="radio"/>	الخيار الأول والثاني معاً	
<input type="radio"/>	لا شيء مما ذكر	
<input type="radio"/>	الشريحة كاملة	تأثيرات الحركة تتم على:
<input type="radio"/>	عناصر ومحتوى الشريحة	
<input type="radio"/>	لا يمكن إضافة حركة في العروض التقديمية	
<input type="radio"/>	جميع ما ذكر	